

Índices de precios

Vol. 7, n° 25



Índice de precios al consumidor (IPC)

Julio de 2023



Informes técnicos. Vol. 7, nº 163

ISSN 2545-6636

Índices de precios. Vol. 7, nº 25

Índice de precios al consumidor. Cobertura nacional

Julio de 2023

ISSN 2545-6725

Instituto Nacional de Estadística y Censos (INDEC)

Dirección: Marco Lavagna

Dirección Técnica: Pedro Ignacio Lines

Dirección de Gestión: Santiago Tettamanti

Dirección General de Difusión y Comunicación: María Silvina Viazzi

Coordinación de Producción Gráfica y Editorial: Marcelo Costanzo

Este informe técnico fue producido por los equipos de trabajo de:

Dirección Nacional de Estadísticas de Precios
Analia Calero

Dirección de Índices de Precios de Consumo
Georgina Giglio

Coordinación de Índices de Precios de Consumo
Marcela Almeida

Direcciones Provinciales de Estadística integrantes del SEN



Esta publicación utiliza una licencia Creative Commons.
Se permite su reproducción con atribución de la fuente.

Buenos Aires, agosto de 2023

Signos convencionales:

- * Dato provisorio
- ° Dato estimado por extrapolación o proyección
- i Dato estimado por imputación
- u Dato de calidad inferior al estándar
- Cero absoluto
- . Dato no registrado
- ... Dato no disponible a la fecha de presentación de los resultados
- /// Dato que no corresponde presentar
- s Dato confidencial por aplicación de las reglas del secreto estadístico

Publicaciones del INDEC

Las publicaciones editadas por el Instituto Nacional de Estadística y Censos pueden ser consultadas en www.indec.gov.ar y en el Centro Estadístico de Servicios, ubicado en Av. Presidente Julio A. Roca 609 C1067ABB, Ciudad Autónoma de Buenos Aires, Argentina. El horario de atención al público es de 9:30 a 16:00.

También pueden solicitarse al teléfono (54-11) 5031-4632

Correo electrónico: ces@indec.gov.ar

Sitio web: www.indec.gov.ar

Twitter: [@INDECArgentina](https://twitter.com/INDECArgentina)

Facebook: [/INDECArgentina](https://www.facebook.com/INDECArgentina)

Instagram: [@indecargentina](https://www.instagram.com/indecargentina)

Spotify: [/INDECArgentina](https://open.spotify.com/track/INDECArgentina)

Calendario anual anticipado de informes:

www.indec.gov.ar/indec/web/Calendario-Fecha-0



INDECArgentina

Índice

Pág.

Resumen ejecutivo	3
Cuadros	
Cuadro 1. Variaciones de julio con respecto al mes anterior, según divisiones. Total nacional y regiones	5
Cuadro 2. Variaciones de julio con respecto a diciembre de 2022, según divisiones. Total nacional y regiones	6
Cuadro 3. Variaciones de julio con respecto al mismo mes de 2022, según divisiones. Total nacional y regiones	6
Cuadro 4. Variaciones de julio con respecto al mes anterior, según bienes y servicios. Total nacional y regiones	6
Cuadro 5. Variaciones de julio con respecto a diciembre de 2022, según bienes y servicios. Total nacional y regiones	7
Cuadro 6. Variaciones de julio con respecto al mismo mes de 2022, según bienes y servicios. Total nacional y regiones	7
Cuadro 7. Incidencia de las divisiones en las variaciones del Nivel general del IPC, según regiones. Resultados con respecto al mes anterior	7
Cuadro 8. Incidencia acumulada de las divisiones en las variaciones del Nivel general del IPC, según regiones. Resultados con respecto a diciembre de 2022	8
Cuadro 9. Incidencia acumulada de las divisiones en las variaciones del Nivel general del IPC, según regiones. Resultados con respecto al mismo mes de 2022	8
Cuadro 10. Incidencia de los bienes y servicios en las variaciones del Nivel general del IPC, según regiones. Resultados con respecto al mes anterior	8
Cuadro 11. Incidencia acumulada de los bienes y servicios en las variaciones del Nivel general del IPC, según regiones. Resultados respecto a diciembre de 2022	9
Cuadro 12. Incidencia acumulada de los bienes y servicios en las variaciones del Nivel general del IPC, según regiones. Resultados con respecto al mismo mes de 2022	9
Cuadro 13. Variaciones de julio con respecto al mes anterior, según categorías. Total nacional y regiones	9
Cuadro 14. Variaciones de julio con respecto a diciembre de 2022, según categorías. Total nacional y regiones	10
Cuadro 15. Variaciones de julio con respecto al mismo mes de 2022, según categorías. Total nacional y regiones	10
Cuadro 16. Incidencia de las categorías en las variaciones del Nivel general del IPC, según regiones. Resultados con respecto al mes anterior	10
Cuadro 17. Incidencia acumulada de las categorías en las variaciones del Nivel general del IPC, según regiones. Resultados con respecto a diciembre de 2022	10
Cuadro 18. Incidencia acumulada de las categorías en las variaciones del Nivel general del IPC, según regiones. Resultados con respecto al mismo mes de 2022	11
Cuadro 19. Precios al consumidor de una selección de alimentos, bebidas y otros artículos de la canasta del IPC, según regiones	11
Cuadro 20. Precios al consumidor de una selección de alimentos, bebidas y otros artículos para el GBA	12
Cuadro 21. Variaciones de julio con respecto al mes anterior, según principales aperturas regionales	14
Cuadro 22. Variaciones de julio con respecto a diciembre de 2022, según principales aperturas regionales	15
Cuadro 23. Variaciones de julio con respecto al mismo mes de 2022, según principales aperturas regionales	16
Breve nota metodológica	17
Cobertura del IPC nacional	17
Características del relevamiento de precios	18
Principales aperturas regionales	18
Nota explicativa	19
Enlaces a más detalles	19



Índice de precios al consumidor

Julio de 2023. Resumen ejecutivo

Variación % mensual
Total nacional

6,3

Julio 2023

Variación % interanual
Total nacional

113,4

Julio 2023

Variación % acumulada
Total nacional

60,2

Julio 2023

Julio de 2023 - Variación mensual de las 12 divisiones del IPC. Total nacional

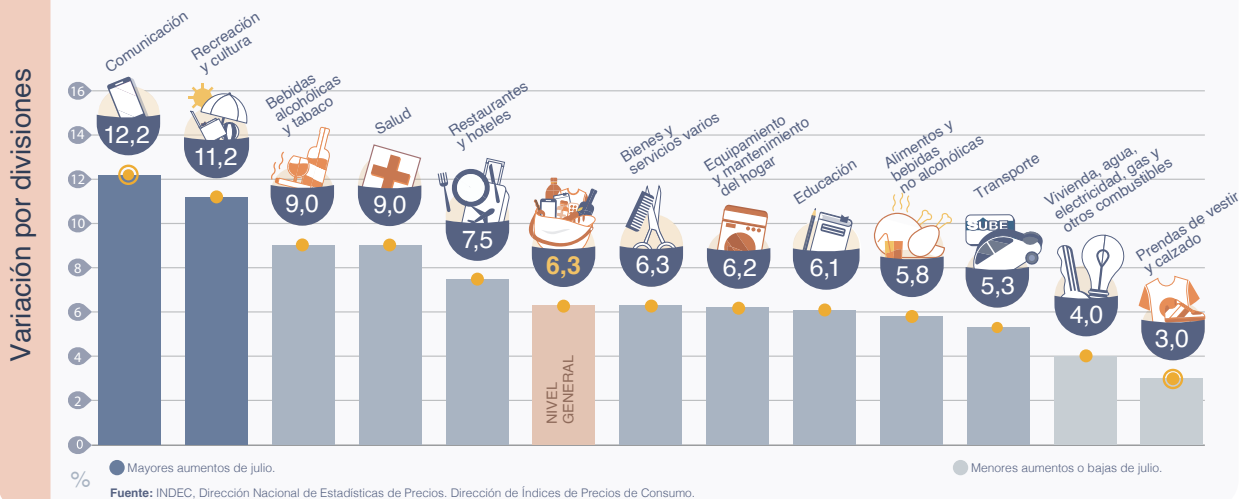

Destacados del mes



El **Nivel general** del Índice de precios al consumidor registró un alza mensual de **6,3%** en julio de 2023, y acumuló una variación de **60,2%**. En la comparación interanual, el incremento alcanzó el **113,4%**.



La división de mayor aumento en el mes fue **Comunicaciones (12,2%)**, producto de la suba de servicios de telefonía e internet. Le siguieron **Recreación y Cultura (11,2%)** –principalmente por los aumentos en los paquetes turísticos– y **Bebidas alcohólicas y tabaco (9,0%)**.



La división con mayor incidencia en todas las regiones fue **Alimentos y bebidas no alcohólicas (5,8%)**. Al interior de la división impactó la suba de **Pan y cereales** y **Carnes y derivados**.



Las dos divisiones que registraron las menores variaciones en julio fueron **Vivienda, agua, electricidad, gas y otros combustibles (4,0%)** y **Prendas de vestir y calzado (3,0%)**.



A nivel de las categorías, **Regulados (6,7%)** lideró el aumento seguida por el **IPC Núcleo (6,5%)**, mientras que **Estacionales** registró un incremento de **5,1%**.

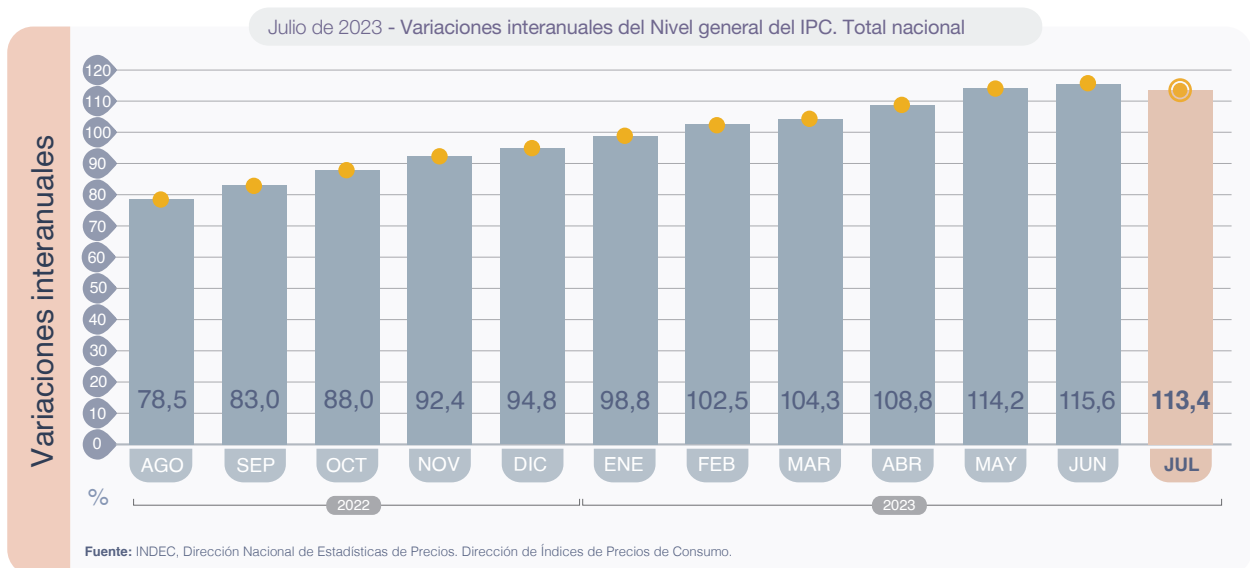
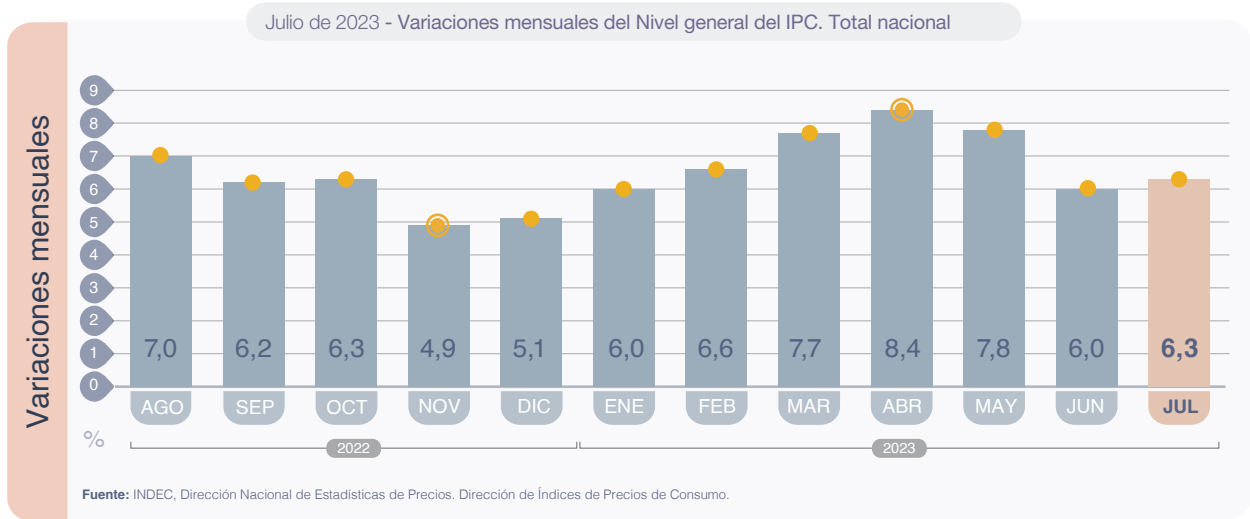
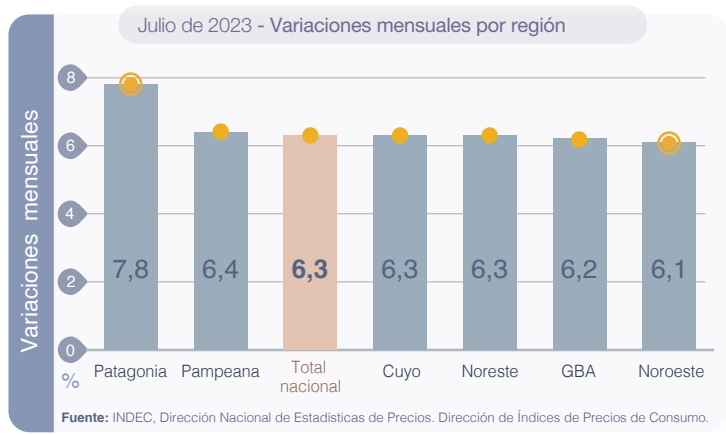



Índice de precios al consumidor

Julio de 2023

El Nivel general del Índice de precios al consumidor (IPC) representativo del total de hogares del país registró en julio una variación de 6,3% con relación al mes anterior. Una síntesis de las variaciones de precios correspondientes a cada división de la canasta del IPC se puede observar en el cuadro 1.

Cuadro 1. Índice de precios al consumidor. Variaciones de julio con respecto al mes anterior, según divisiones. Total nacional y regiones

Nivel general y divisiones	Nacional	Región geográfica del país					
		GBA	Pampeana	Noreste	Noroeste	Cuyo	Patagonia
		Porcentaje					
Nivel general	6,3	6,2	6,4	6,3	6,1	6,3	7,8
Alimentos y bebidas no alcohólicas	5,8	6,0	5,5	5,3	5,2	5,8	7,1
Bebidas alcohólicas y tabaco	9,0	8,7	9,4	8,9	8,7	8,8	10,4
Prendas de vestir y calzado	3,0	2,6	3,1	4,1	3,5	3,6	5,9
Vivienda, agua, electricidad, gas y otros combustibles	4,0	3,6	3,7	6,4	3,9	5,2	5,8
Equipamiento y mantenimiento del hogar	6,2	5,9	5,9	7,1	6,2	5,9	9,4
Salud	9,0	8,3	9,5	9,6	10,0	9,7	9,6
Transporte	5,3	3,9	6,0	5,7	6,9	6,0	9,6
Comunicación	12,2	12,6	12,1	10,9	11,1	10,9	12,3
Recreación y cultura	11,2	12,3	10,9	10,0	9,3	9,2	8,9
Educación	6,1	7,2	4,7	6,5	6,9	5,2	3,7
Restaurantes y hoteles	7,5	6,8	8,6	7,1	7,3	6,5	7,1
Bienes y servicios varios	6,3	6,5	6,0	6,0	5,8	6,2	8,6

Fuente: INDEC, Dirección Nacional de Estadísticas de Precios. Dirección de Índices de Precios de Consumo.

Cuadro 2. Índice de precios al consumidor.
Variaciones de julio con respecto a diciembre de 2022, según divisiones. Total nacional y regiones

Nivel general y divisiones	Nacional	Región geográfica del país					
		GBA	Pampeana	Noreste	Noroeste	Cuyo	Patagonia
		Porcentaje					
Nivel general	60,2	60,6	60,2	59,3	61,0	57,9	59,9
Alimentos y bebidas no alcohólicas	64,5	64,7	64,0	62,2	67,3	65,5	63,9
Bebidas alcohólicas y tabaco	56,8	55,7	57,4	61,7	58,2	54,4	57,5
Prendas de vestir y calzado	49,0	51,0	47,8	45,9	45,6	42,1	53,7
Vivienda, agua, electricidad, gas y otros combustibles	60,1	59,8	58,1	64,6	65,1	62,1	61,8
Equipamiento y mantenimiento del hogar	58,7	58,5	57,7	63,7	61,3	57,1	61,2
Salud	60,7	59,3	61,3	62,5	63,2	63,3	61,0
Transporte	51,0	52,1	51,5	47,5	47,9	44,3	53,4
Comunicación	66,8	68,3	68,6	61,8	65,9	55,9	56,7
Recreación y cultura	66,5	69,3	66,0	62,1	58,2	62,7	65,5
Educación	67,7	65,8	67,0	81,2	77,9	64,3	71,8
Restaurantes y hoteles	69,1	65,2	74,7	67,4	70,4	69,0	65,1
Bienes y servicios varios	56,4	57,9	55,5	59,6	52,5	54,0	53,8

Fuente: INDEC, Dirección Nacional de Estadísticas de Precios. Dirección de Índices de Precios de Consumo.

Cuadro 3. Índice de precios al consumidor.
Variaciones de julio con respecto al mismo mes de 2022, según divisiones. Total nacional y regiones

Nivel general y divisiones	Nacional	Región geográfica del país					
		GBA	Pampeana	Noreste	Noroeste	Cuyo	Patagonia
		Porcentaje					
Nivel general	113,4	114,6	113,1	113,1	113,9	108,2	111,1
Alimentos y bebidas no alcohólicas	116,3	118,6	115,3	111,5	113,9	113,2	115,1
Bebidas alcohólicas y tabaco	120,6	118,3	122,7	129,4	122,2	117,2	119,9
Prendas de vestir y calzado	110,3	113,0	108,5	109,0	111,7	99,1	107,5
Vivienda, agua, electricidad, gas y otros combustibles	112,0	115,0	105,6	135,2	116,6	103,2	102,7
Equipamiento y mantenimiento del hogar	113,9	113,5	112,8	119,5	117,2	113,8	114,4
Salud	108,9	105,7	110,6	110,4	114,3	113,6	110,5
Transporte	100,1	104,7	97,9	97,0	97,3	88,2	99,8
Comunicación	119,3	120,4	121,5	109,4	118,4	113,3	108,4
Recreación y cultura	111,9	112,8	109,6	110,9	109,7	114,5	122,0
Educación	110,8	113,9	111,7	97,6	105,7	104,4	95,4
Restaurantes y hoteles	129,7	122,9	139,7	127,7	130,8	123,3	131,2
Bienes y servicios varios	115,6	117,5	113,8	117,9	112,4	113,5	115,4

Fuente: INDEC, Dirección Nacional de Estadísticas de Precios. Dirección de Índices de Precios de Consumo.

Los bienes tuvieron una variación de 6,0%, mientras que los servicios tuvieron una variación de 7,2 % con respecto al mes anterior.

Cuadro 4. Índice de precios al consumidor.
Variaciones de julio con respecto al mes anterior, según bienes y servicios. Total nacional y regiones

Nivel general, bienes y servicios	Nacional	Región geográfica del país					
		GBA	Pampeana	Noreste	Noroeste	Cuyo	Patagonia
		Porcentaje					
Nivel general	6,3	6,2	6,4	6,3	6,1	6,3	7,8
Bienes	6,0	5,9	6,0	6,1	5,9	6,2	7,7
Servicios	7,2	6,7	7,9	6,9	6,7	6,6	8,2

Fuente: INDEC, Dirección Nacional de Estadísticas de Precios. Dirección de Índices de Precios de Consumo.

Cuadro 5. Índice de precios al consumidor.
Variaciones de julio con respecto a diciembre de 2022, según bienes y servicios. Total nacional y regiones

Nivel general, bienes y servicios	Nacional	Región geográfica del país					
		GBA	Pampeana	Noreste	Noroeste	Cuyo	Patagonia
		Porcentaje					
Nivel general	60,2	60,6	60,2	59,3	61,0	57,9	59,9
Bienes	59,3	59,4	59,1	59,4	61,0	57,5	59,5
Servicios	62,6	62,8	63,9	58,6	61,3	59,2	61,4

Fuente: INDEC, Dirección Nacional de Estadísticas de Precios. Dirección de Índices de Precios de Consumo.

Cuadro 6. Índice de precios al consumidor.
Variaciones de julio con respecto al mismo mes de 2022, según bienes y servicios.
Total nacional y regiones

Nivel general, bienes y servicios	Nacional	Región geográfica del país					
		GBA	Pampeana	Noreste	Noroeste	Cuyo	Patagonia
		Porcentaje					
Nivel general	113,4	114,6	113,1	113,1	113,9	108,2	111,1
Bienes	113,1	114,0	112,7	113,0	114,6	108,1	111,8
Servicios	114,1	115,7	114,2	113,7	111,2	108,5	108,8

Fuente: INDEC, Dirección Nacional de Estadísticas de Precios. Dirección de Índices de Precios de Consumo.

La incidencia de una división en el Nivel general mide lo que habría variado el Nivel general del índice si el resto de los precios hubiesen permanecido constantes. La suma total de las incidencias de las divisiones es igual a la variación del Nivel general del índice.

Cuadro 7. Incidencia de las divisiones en las variaciones del Nivel general del IPC, según regiones.
Resultados con respecto al mes anterior

Nivel general y divisiones	Región geográfica del país					
	GBA	Pampeana	Noreste	Noroeste	Cuyo	Patagonia
	Puntos porcentuales					
Nivel general	6,2	6,4	6,3	6,1	6,3	7,8
Alimentos y bebidas no alcohólicas	1,52	1,70	2,01	1,94	1,80	2,03
Bebidas alcohólicas y tabaco	0,23	0,29	0,28	0,21	0,24	0,29
Prendas de vestir y calzado	0,27	0,36	0,46	0,46	0,41	0,82
Vivienda, agua, electricidad, gas y otros combustibles	0,29	0,23	0,49	0,25	0,36	0,48
Equipamiento y mantenimiento del hogar	0,38	0,37	0,54	0,36	0,36	0,62
Salud	0,73	0,86	0,56	0,69	0,83	0,52
Transporte	0,42	0,66	0,57	0,53	0,77	1,47
Comunicación	0,26	0,25	0,22	0,22	0,19	0,26
Recreación y cultura	0,86	0,72	0,53	0,49	0,56	0,65
Educación	0,20	0,06	0,06	0,11	0,08	0,05
Restaurantes y hoteles	0,82	0,76	0,37	0,65	0,52	0,38
Bienes y servicios varios	0,20	0,18	0,17	0,17	0,18	0,23

Fuente: INDEC, Dirección Nacional de Estadísticas de Precios. Dirección de Índices de Precios de Consumo.

Cuadro 8. Incidencia acumulada de las divisiones en las variaciones del Nivel general del IPC, según regiones. Resultados con respecto a diciembre de 2022

Nivel general y divisiones	Región geográfica del país					
	GBA	Pampeana	Noreste	Noroeste	Cuyo	Patagonia
	Puntos porcentuales					
Nivel general	60,6	60,2	59,3	61,0	57,9	59,9
Alimentos y bebidas no alcohólicas	16,04	19,15	23,11	23,71	19,32	17,78
Bebidas alcohólicas y tabaco	1,54	1,82	1,93	1,50	1,56	1,65
Prendas de vestir y calzado	5,52	5,91	5,57	6,50	5,25	7,65
Vivienda, agua, electricidad, gas y otros combustibles	4,77	3,54	4,73	4,00	4,18	4,97
Equipamiento y mantenimiento del hogar	3,83	3,63	4,76	3,59	3,51	4,10
Salud	5,41	5,64	3,67	4,45	5,40	3,32
Transporte	5,83	6,00	5,08	4,00	6,16	8,69
Comunicación	1,42	1,43	1,26	1,35	1,02	1,28
Recreación y cultura	4,86	4,40	3,33	3,22	3,77	4,67
Educación	1,78	0,79	0,70	1,13	0,96	0,91
Restaurantes y hoteles	7,69	6,21	3,39	6,01	5,15	3,37
Bienes y servicios varios	1,85	1,69	1,73	1,57	1,65	1,51

Fuente: INDEC, Dirección Nacional de Estadísticas de Precios. Dirección de Índices de Precios de Consumo.

Cuadro 9. Incidencia acumulada de las divisiones en las variaciones del Nivel general del IPC, según regiones. Resultados con respecto al mismo mes de 2022

Nivel general y divisiones	Región geográfica del país					
	GBA	Pampeana	Noreste	Noroeste	Cuyo	Patagonia
	Puntos porcentuales					
Nivel general	114,6	113,1	113,1	113,9	108,2	111,1
Alimentos y bebidas no alcohólicas	29,61	34,94	42,52	41,70	34,17	32,21
Bebidas alcohólicas y tabaco	3,12	3,65	3,82	2,97	3,16	3,26
Prendas de vestir y calzado	11,59	12,66	12,35	14,54	11,63	14,98
Vivienda, agua, electricidad, gas y otros combustibles	9,12	6,58	9,27	7,25	7,30	8,71
Equipamiento y mantenimiento del hogar	7,37	7,00	8,90	6,78	6,77	7,61
Salud	9,99	10,37	6,70	8,14	9,77	6,07
Transporte	11,63	11,62	10,40	8,08	12,42	16,45
Comunicación	2,56	2,57	2,31	2,45	2,00	2,42
Recreación y cultura	8,41	7,69	6,11	6,08	6,89	8,55
Educación	3,18	1,37	1,03	1,76	1,65	1,40
Restaurantes y hoteles	14,35	11,25	6,32	10,95	9,18	6,41
Bienes y servicios varios	3,64	3,36	3,35	3,21	3,30	3,06

Fuente: INDEC, Dirección Nacional de Estadísticas de Precios. Dirección de Índices de Precios de Consumo.

Cuadro 10. Incidencia de los bienes y servicios en las variaciones del Nivel general del IPC, según regiones. Resultados con respecto al mes anterior

Nivel general, bienes y servicios	Región geográfica del país					
	GBA	Pampeana	Noreste	Noroeste	Cuyo	Patagonia
	Puntos porcentuales					
Nivel general	6,2	6,4	6,3	6,1	6,3	7,8
Bienes	3,89	4,57	5,02	4,72	4,78	5,97
Servicios	2,29	1,87	1,24	1,36	1,53	1,83

Fuente: INDEC, Dirección Nacional de Estadísticas de Precios. Dirección de Índices de Precios de Consumo.

Cuadro 11. Incidencia acumulada de los bienes y servicios en las variaciones del Nivel general del IPC, según regiones. Resultados respecto a diciembre de 2022

Nivel general, bienes y servicios	Región geográfica del país					
	GBA	Pampeana	Noreste	Noroeste	Cuyo	Patagonia
Puntos porcentuales						
Nivel general	60,6	60,2	59,3	61,0	57,9	59,9
Bienes	39,27	45,25	48,60	48,47	44,26	46,25
Servicios	21,29	14,96	10,67	12,55	13,66	13,65

Fuente: INDEC, Dirección Nacional de Estadísticas de Precios. Dirección de Índices de Precios de Consumo.

Cuadro 12. Incidencia acumulada de los bienes y servicios en las variaciones del Nivel general del IPC, según regiones. Resultados con respecto al mismo mes de 2022

Nivel general, bienes y servicios	Región geográfica del país					
	GBA	Pampeana	Noreste	Noroeste	Cuyo	Patagonia
Puntos porcentuales						
Nivel general	114,6	113,1	113,1	113,9	108,2	111,1
Bienes	75,01	85,85	92,54	90,80	83,00	86,46
Servicios	39,57	27,21	20,55	23,11	25,21	24,68

Fuente: INDEC, Dirección Nacional de Estadísticas de Precios. Dirección de Índices de Precios de Consumo.

Con el propósito de acercar una herramienta de análisis de la evolución del IPC, se presenta una clasificación de los bienes y servicios de la canasta, que da origen a tres categorías diferentes:

- Bienes y servicios cuyos precios están sujetos a regulación o tienen alto componente impositivo: combustibles para la vivienda, electricidad, agua y servicios sanitarios, sistemas de salud y servicios auxiliares, transporte público de pasajeros, funcionamiento y mantenimiento de vehículos, correo, teléfono, educación formal y cigarrillos y accesorios.
- Bienes y servicios con comportamiento estacional: frutas, verduras, ropa exterior, transporte por turismo y alojamiento y excursiones.
- IPC Núcleo: resto de los grupos del IPC.

Cuadro 13. Índice de precios al consumidor. Variaciones de julio con respecto al mes anterior, según categorías. Total nacional y regiones

Nivel general y categorías	Nacional	Región geográfica del país					
		GBA	Pampeana	Noreste	Noroeste	Cuyo	Patagonia
Porcentaje							
Nivel general	6,3	6,2	6,4	6,3	6,1	6,3	7,8
Estacionales	5,1	4,6	5,4	4,9	5,1	6,6	6,9
IPC Núcleo	6,5	6,4	6,6	6,3	6,3	6,4	7,8
Regulados	6,7	6,6	6,9	7,2	6,2	5,9	8,5

Fuente: INDEC, Dirección Nacional de Estadísticas de Precios. Dirección de Índices de Precios de Consumo.

Cuadro 14. Índice de precios al consumidor.
Variaciones de julio con respecto a diciembre de 2022, según categorías. Total nacional y regiones

Nivel general y categorías	Nacional	Región geográfica del país					
		GBA	Pampeana	Noreste	Noroeste	Cuyo	Patagonia
Porcentaje							
Nivel general	60,2	60,6	60,2	59,3	61,0	57,9	59,9
Estacionales	55,8	55,6	56,9	51,3	54,6	51,8	60,7
IPC Núcleo	61,3	60,7	61,9	61,3	63,3	60,4	60,0
Regulados	59,5	63,7	56,1	57,2	57,3	52,8	58,9

Fuente: INDEC, Dirección Nacional de Estadísticas de Precios. Dirección de Índices de Precios de Consumo.

Cuadro 15. Índice de precios al consumidor.
Variaciones de julio con respecto al mismo mes de 2022, según categorías. Total nacional y regiones

Nivel general y categorías	Nacional	Región geográfica del país					
		GBA	Pampeana	Noreste	Noroeste	Cuyo	Patagonia
Porcentaje							
Nivel general	113,4	114,6	113,1	113,1	113,9	108,2	111,1
Estacionales	124,7	122,1	126,5	128,9	131,9	122,5	124,9
IPC Núcleo	111,5	112,4	111,6	109,0	111,9	107,0	109,0
Regulados	112,6	117,9	108,0	119,7	107,3	103,2	109,1

Fuente: INDEC, Dirección Nacional de Estadísticas de Precios. Dirección de Índices de Precios de Consumo.

Cuadro 16. Índice de precios al consumidor.
Incidencia de las categorías en las variaciones del Nivel general del IPC, según regiones.
Resultados con respecto al mes anterior

Nivel general y categorías	Región geográfica del país					
	GBA	Pampeana	Noreste	Noroeste	Cuyo	Patagonia
Puntos porcentuales						
Nivel general	6,2	6,4	6,3	6,1	6,3	7,8
Estacionales	0,60	0,78	0,67	0,76	0,85	0,97
IPC Núcleo	4,39	4,60	4,49	4,38	4,44	5,32
Regulados	1,19	1,06	1,10	0,93	1,02	1,51

Fuente: INDEC, Dirección Nacional de Estadísticas de Precios. Dirección de Índices de Precios de Consumo.

Cuadro 17. Índice de precios al consumidor.
Incidencia acumulada de las categorías en las variaciones del Nivel general del IPC, según regiones.
Resultados con respecto a diciembre de 2022

Nivel general y categorías	Región geográfica del país					
	GBA	Pampeana	Noreste	Noroeste	Cuyo	Patagonia
Puntos porcentuales						
Nivel general	60,6	60,2	59,3	61,0	57,9	59,9
Estacionales	7,46	8,30	7,29	8,47	6,96	8,44
IPC Núcleo	41,70	42,99	42,99	43,74	41,56	40,86
Regulados	11,39	8,93	8,99	8,80	9,40	10,59

Fuente: INDEC, Dirección Nacional de Estadísticas de Precios. Dirección de Índices de Precios de Consumo.

Cuadro 18. Índice de precios al consumidor.
Incidencia acumulada de las categorías en las variaciones del Nivel general del IPC, según regiones.
Resultados con respecto al mismo mes de 2022

Nivel general y categorías	Región geográfica del país					
	GBA	Pampeana	Noreste	Noroeste	Cuyo	Patagonia
Puntos porcentuales						
Nivel general	114,6	113,1	113,1	113,9	108,2	111,1
Estacionales	15,35	17,00	16,20	18,13	14,80	16,39
IPC Núcleo	78,08	78,90	78,90	79,17	75,20	75,05
Regulados	21,16	17,15	18,00	16,61	18,21	19,70

Fuente: INDEC, Dirección Nacional de Estadísticas de Precios. Dirección de Índices de Precios de Consumo.

Cuadro 19. Precios al consumidor de una selección de alimentos, bebidas y otros artículos de la canasta del IPC, según regiones

Productos seleccionados	Unidad de medida	Región geográfica del país					
		GBA	Pampeana	Noreste	Noroeste	Cuyo	Patagonia
Pesos							
Pan francés	Kg	756,05	598,07	531,95	521,77	500,31	614,63
Harina de trigo común	Kg	207,44	240,02	250,94	241,17	218,73	241,76
Arroz blanco simple	Kg	403,18	476,92	509,05	485,66	483,15	510,02
Fideos secos tipo guisero	500 g	327,01	322,41	274,05	281,51	307,80	355,24
Carne picada común	Kg	1.221,66	1.353,23	1.242,52	1.311,37	1.179,42	1.713,09
Pollo entero	Kg	696,94	723,94	647,62	680,52	749,02	789,27
Aceite de girasol	1,5 litros	964,80	1.086,79	1.252,77	1.105,33	1.041,45	920,41
Leche fresca entera sachet	Litro	330,57	368,89	391,46	373,51	386,02	381,25
Huevos de gallina	Docena	890,31	863,16	784,19	790,46	936,41	999,45
Papa	Kg	420,69	409,93	371,24	350,66	423,31	497,57
Azúcar	Kg	719,94	659,84	657,83	605,25	664,10	714,13
Detergente líquido	750 cc	306,16	366,04	342,13	362,79	356,03	694,67
Lavandina	1.000 cc	236,34	237,03	263,48	251,72	235,95	255,06
Jabón de tocador	125 g	246,20	248,49	245,95	238,21	248,16	255,59

Nota: se presentan precios promedio para un conjunto de bienes de la canasta, a los efectos de brindar transparencia al proceso de construcción del IPC. De esta manera, se facilita a las personas usuarias hacer un seguimiento de la evolución de precios a través del tiempo. Sin embargo, la comparación de precios a través de las regiones puede no ser válida, ya que no se trata de bienes con especificaciones armonizadas a nivel regional.

Fuente: INDEC, Dirección Nacional de Estadísticas de Precios. Dirección de Índices de Precios de Consumo.

Cuadro 20.

Precios al consumidor de una selección de alimentos, bebidas y otros artículos para el GBA

Variedad	Unidad de medida	Precios		Variación porcentual respecto al mes anterior
		Julio de 2023	Junio de 2023	
		Pesos		%
Pan francés tipo flauta	kg	756,05	698,16	8,3
Pan de mesa	390 g	596,77	560,19	6,5
Galletitas dulces envasadas sin relleno	150 g	234,54	229,43	2,2
Galletitas de agua envasadas	250 g	265,62	250,02	6,2
Harina de trigo común 000	kg	207,44	196,65	5,5
Arroz blanco simple	kg	403,18	358,85	12,4
Fideos secos tipo guisero	500 g	327,01	308,03	6,2
Asado	kg	1.866,51	1.814,81	2,8
Carne picada común	kg	1.221,66	1.172,34	4,2
Paleta	kg	1.855,76	1.825,37	1,7
Cuadril	kg	2.260,91	2.204,28	2,6
Nalga	kg	2.412,07	2.357,45	2,3
Hamburguesas congeladas	Env. 4 u	1.076,62	1.029,55	4,6
Pollo entero	kg	696,94	687,76	1,3
Filet de merluza fresco	kg	2.400,42	2.292,30	4,7
Salchicha tipo Viena	Env. 6 u	385,86	360,71	7,0
Jamón cocido	kg	3.331,69	3.180,71	4,7
Salchichón	kg	1.972,96	1.864,19	5,8
Salame	kg	4.029,30	3.817,69	5,5
Aceite de girasol	Bot. 1,5 litros	964,80	950,10	1,5
Leche fresca entera en sachet	Litro	330,57	309,63	6,8
Leche en polvo entera	800 g	2.276,62	2.032,41	12,0
Queso cremoso	kg	2.354,90	2.234,23	5,4
Queso pategrás	kg	4.151,65	3.955,65	5,0
Queso sardo	kg	4.378,63	4.093,03	7,0
Manteca	200 g	678,88	650,05	4,4
Yogur firme	195 cc	432,96	370,88	16,7
Dulce de leche	400 g	601,14	542,72	10,8
Huevos de gallina	Docena	890,31	856,34	4,0
Manzana deliciosa	kg	654,31	607,28	7,7
Limón	kg	224,29	225,22	-0,4
Naranja	kg	334,91	342,64	-2,3
Banana	kg	508,51	453,19	12,2
Batata	kg	553,87	517,88	6,9
Papa	kg	420,69	313,80	34,1
Cebolla	kg	243,76	203,67	19,7
Lechuga	kg	655,21	591,96	10,7
Tomate redondo	kg	538,55	710,44	-24,2
Zapallo anco	kg	245,23	235,10	4,3
Tomate entero en conserva	Lata 230 g	238,65	227,57	4,9
Arvejas secas remojadas	Lata 220 g	197,20	181,45	8,7
Azúcar	kg	719,94	614,94	17,1
Sal fina	500 g	176,86	174,19	1,5
Polvo para flan	8 porciones	121,67	112,96	7,7
Gaseosa base cola	1,5 litros	476,54	438,86	8,6
Agua sin gas	1,5 litros	218,47	199,85	9,3
Cerveza en botella	Litro	547,59	527,41	3,8
Vino común	Litro	614,51	570,53	7,7
Café molido	500 g	1.593,80	1.526,80	4,4
Yerba mate	500 g	681,82	630,18	8,2
Jabón en polvo para ropa	800 g	584,30	564,55	3,5
Detergente líquido	750 cc	306,16	292,53	4,7
Jabón en pan	200 g	224,46	211,31	6,2
Lavandina	1.000 cc	236,34	219,20	7,8
Algodón	100 g	375,43	355,05	5,7
Champú	400 cc	916,12	874,16	4,8
Desodorante	150 cc	651,48	616,97	5,6
Jabón de tocador	125 g	246,20	234,40	5,0
Pañales descartables	10 u	828,42	768,64	7,8

Fuente: INDEC, Dirección Nacional de Estadísticas de Precios. Dirección de Índices de Precios de Consumo.

Índice de precios al consumidor

Resumen ejecutivo de las principales variaciones por regiones estadísticas.
Julio de 2023

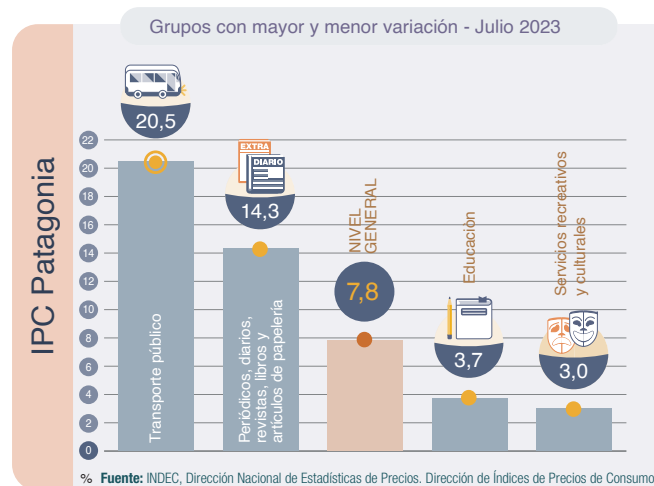
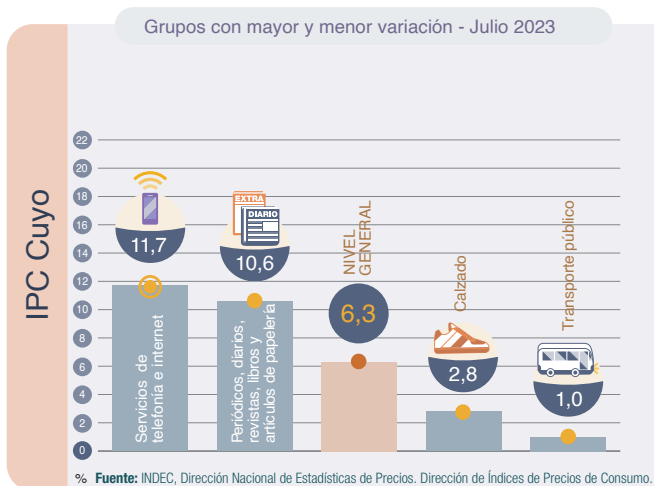
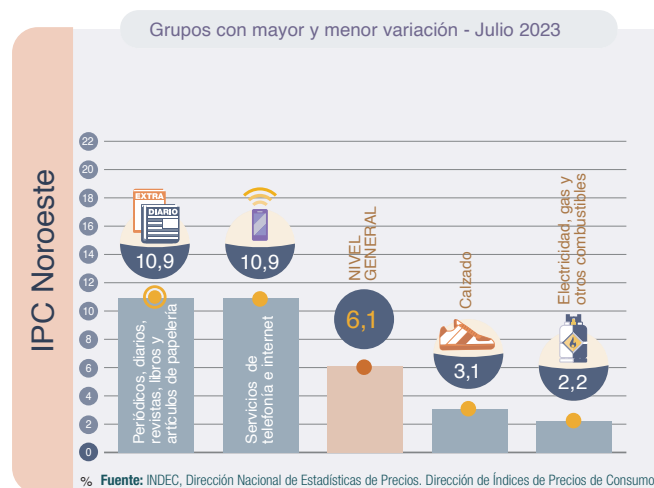
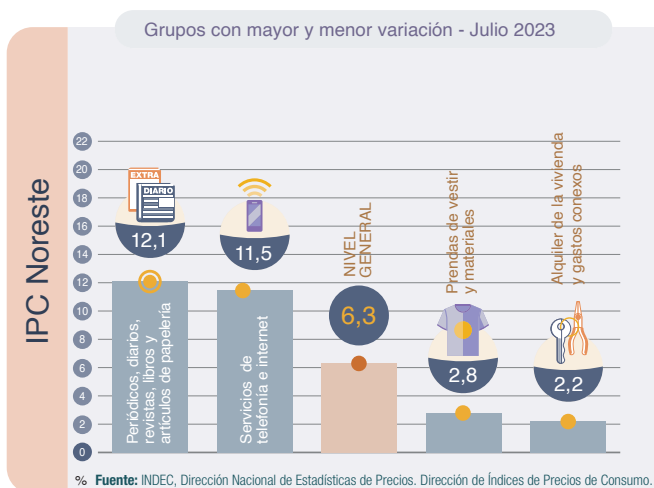
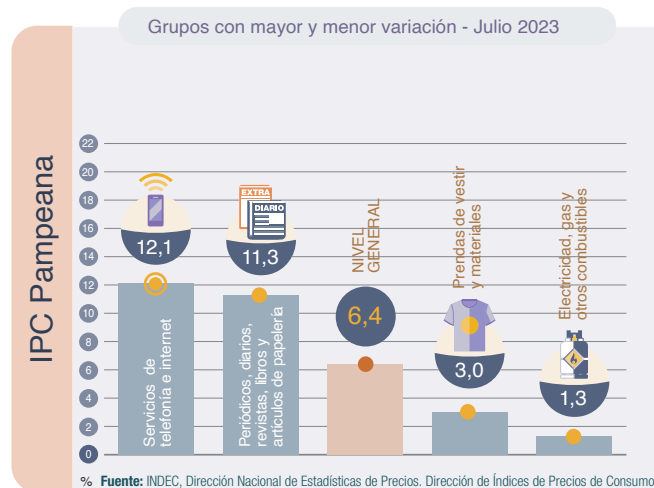
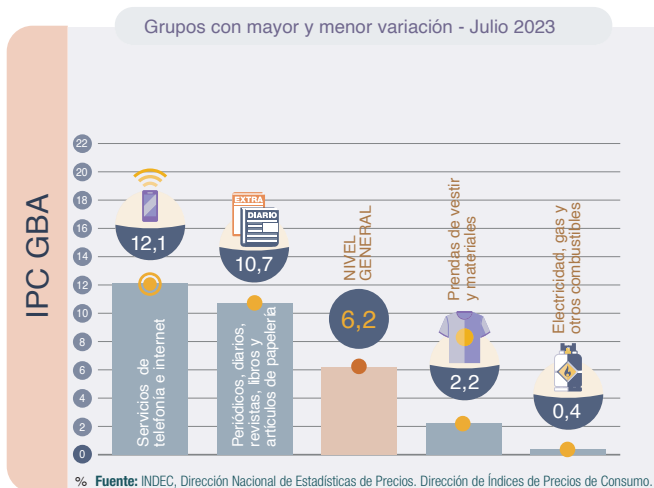

Nota: un grupo es cada uno de los agrupamientos que componen una división. Cada grupo está compuesto por clases. Los distintos niveles de desagregación de la COICOP Argentina se pueden consultar en:

https://www.indec.gov.ar/ftp/cuadros/menusuperior/clasificadores/coicop_argentina_2019.xls

Cuadro 21. Índice de precios al consumidor.
Variaciones de julio con respecto al mes anterior, según principales aperturas regionales

Principales aperturas	Región geográfica del país					
	GBA	Pampeana	Noreste	Noroeste	Cuyo	Patagonia
	Porcentaje					
Nivel general	6,2	6,4	6,3	6,1	6,3	7,8
Alimentos y bebidas no alcohólicas	6,0	5,5	5,3	5,2	5,8	7,1
Alimentos	5,7	5,2	4,9	4,8	5,5	7,0
Pan y cereales	7,4	7,1	5,2	5,5	6,3	7,1
Carnes y derivados	3,1	3,1	3,5	2,6	2,5	3,4
Leche, productos lácteos y huevos	7,8	7,1	5,3	6,7	7,1	10,8
Aceites, grasas y manteca	4,0	4,6	3,9	4,0	4,2	5,2
Frutas	5,6	4,1	4,2	4,3	3,5	9,6
Verduras, tubérculos y legumbres	4,9	5,2	7,4	6,6	9,8	8,4
Azúcar, dulces, chocolate, golosinas, etc.	11,6	9,0	7,4	9,1	10,6	15,1
Bebidas no alcohólicas	8,1	8,5	9,0	8,7	8,8	7,9
Café, té, yerba y cacao	7,3	8,2	7,1	8,2	6,8	6,7
Aguas minerales, bebidas gaseosas y jugos	8,5	8,6	9,8	8,8	9,6	8,4
Bebidas alcohólicas y tabaco	8,7	9,4	8,9	8,7	8,8	10,4
Bebidas alcohólicas	7,9	9,2	8,6	7,8	8,2	11,3
Tabaco	9,5	9,8	9,5	9,6	9,4	9,6
Prendas de vestir y calzado	2,6	3,1	4,1	3,5	3,6	5,9
Prendas de vestir y materiales	2,2	3,0	2,8	3,6	3,9	5,4
Calzado	4,0	3,3	7,9	3,1	2,8	7,2
Vivienda, agua, electricidad, gas y otros combustibles	3,6	3,7	6,4	3,9	5,2	5,8
Alquiler de la vivienda y gastos conexos	5,3	5,0	2,2	7,2	6,7	4,9
Alquiler de la vivienda	6,5	5,1	2,1	7,4	6,8	4,9
Electricidad, gas y otros combustibles	0,4	1,3	8,6	2,2	3,0	5,1
Equipamiento y mantenimiento del hogar	5,9	5,9	7,1	6,2	5,9	9,4
Bienes y servicios para la conservación del hogar	5,4	5,5	5,9	5,9	6,3	8,2
Salud	8,3	9,5	9,6	10,0	9,7	9,6
Productos medicinales, artefactos y equipos para la salud	9,2	9,8	9,9	10,6	10,4	10,3
Gastos de prepagas	8,5	8,6	8,8	8,7	8,1	8,4
Transporte	3,9	6,0	5,7	6,9	6,0	9,6
Adquisición de vehículos	2,5	4,9	6,3	8,2	7,8	9,2
Funcionamiento de equipos de transporte personal	6,1	6,3	5,3	6,2	6,1	7,1
Combustibles y lubricantes para vehículos de uso del hogar	6,5	6,7	6,7	6,5	7,7	6,8
Transporte público	2,3	8,0	5,6	6,7	1,0	20,5
Comunicación	12,6	12,1	10,9	11,1	10,9	12,3
Servicios de telefonía e internet	12,1	12,1	11,5	10,9	11,7	12,3
Recreación y cultura	12,3	10,9	10,0	9,3	9,2	8,9
Servicios recreativos y culturales	9,3	6,3	8,5	7,1	5,9	3,0
Periódicos, diarios, revistas, libros y artículos de papelería	10,7	11,3	12,1	10,9	10,6	14,3
Educación	7,2	4,7	6,5	6,9	5,2	3,7
Restaurantes y hoteles	6,8	8,6	7,1	7,3	6,5	7,1
Restaurantes y comidas fuera del hogar	6,1	8,2	6,8	7,0	5,9	6,6
Bienes y servicios varios	6,5	6,0	6,0	5,8	6,2	8,6
Cuidado personal	6,7	5,8	6,1	6,0	6,0	8,9

Fuente: INDEC, Dirección Nacional de Estadísticas de Precios. Dirección de Índices de Precios de Consumo.

Cuadro 22.

Índice de precios al consumidor.
Variaciones de julio con respecto a diciembre de 2022, según principales aperturas regionales

Principales aperturas	Región geográfica del país					
	GBA	Pampeana	Noreste	Noroeste	Cuyo	Patagonia
	Porcentaje					
Nivel general	60,6	60,2	59,3	61,0	57,9	59,9
Alimentos y bebidas no alcohólicas	64,7	64,0	62,2	67,3	65,5	63,9
Alimentos	65,1	64,6	60,8	66,4	66,2	65,1
Pan y cereales	63,5	63,7	64,5	66,4	65,8	58,1
Carnes y derivados	61,3	59,7	51,7	58,8	62,9	61,2
Leche, productos lácteos y huevos	71,9	75,1	80,1	77,4	75,1	74,4
Aceites, grasas y manteca	40,3	41,8	35,0	44,2	41,2	44,4
Frutas	51,9	49,7	56,6	46,0	36,1	55,4
Verduras, tubérculos y legumbres	70,2	73,1	59,9	76,2	75,7	78,2
Azúcar, dulces, chocolate, golosinas, etc.	89,5	86,2	112,3	112,3	98,1	91,3
Bebidas no alcohólicas	61,9	58,2	77,1	74,8	58,6	53,4
Café, té, yerba y cacao	60,7	65,0	68,1	67,6	60,7	54,9
Aguas minerales, bebidas gaseosas y jugos	62,4	54,8	81,3	76,5	57,8	52,8
Bebidas alcohólicas y tabaco	55,7	57,4	61,7	58,2	54,4	57,5
Bebidas alcohólicas	58,4	59,5	66,2	62,6	55,3	60,7
Tabaco	53,3	55,2	53,7	53,9	53,5	54,9
Prendas de vestir y calzado	51,0	47,8	45,9	45,6	42,1	53,7
Prendas de vestir y materiales	51,2	48,4	44,9	46,0	43,0	56,7
Calzado	50,5	45,7	48,9	44,6	39,8	46,5
Vivienda, agua, electricidad, gas y otros combustibles	59,8	58,1	64,6	65,1	62,1	61,8
Alquiler de la vivienda y gastos conexos	39,3	47,3	52,8	56,9	53,9	47,5
Alquiler de la vivienda	46,3	49,4	54,9	59,8	55,1	48,2
Electricidad, gas y otros combustibles	104,2	68,7	73,9	72,1	71,4	66,7
Equipamiento y mantenimiento del hogar	58,5	57,7	63,7	61,3	57,1	61,2
Bienes y servicios para la conservación del hogar	53,1	54,1	58,4	56,7	51,0	55,5
Salud	59,3	61,3	62,5	63,2	63,3	61,0
Productos medicinales, artefactos y equipos para la salud	66,1	64,5	65,9	65,9	66,2	64,9
Gastos de prepagas	52,3	52,9	46,3	56,5	53,3	53,4
Transporte	52,1	51,5	47,5	47,9	44,3	53,4
Adquisición de vehículos	54,7	59,1	54,2	58,6	49,2	56,1
Funcionamiento de equipos de transporte personal	45,9	43,8	43,9	45,7	45,8	49,0
Combustibles y lubricantes para vehículos de uso del hogar	41,1	41,6	42,5	43,6	43,7	46,6
Transporte público	59,9	55,8	41,2	37,1	27,3	57,1
Comunicación	68,3	68,6	61,8	65,9	55,9	56,7
Servicios de telefonía e internet	67,9	68,7	63,0	65,2	55,7	56,4
Recreación y cultura	69,3	66,0	62,1	58,2	62,7	65,5
Servicios recreativos y culturales	68,6	58,2	41,0	48,9	54,5	47,9
Periódicos, diarios, revistas, libros y artículos de papelería	69,2	71,8	79,5	66,1	62,6	71,2
Educación	65,8	67,0	81,2	77,9	64,3	71,8
Restaurantes y hoteles	65,2	74,7	67,4	70,4	69,0	65,1
Restaurantes y comidas fuera del hogar	65,3	75,1	67,5	70,6	69,3	65,2
Bienes y servicios varios	57,9	55,5	59,6	52,5	54,0	53,8
Cuidado personal	52,5	55,0	59,3	51,8	51,7	52,1

Fuente: INDEC, Dirección Nacional de Estadísticas de Precios. Dirección de Índices de Precios de Consumo.

Cuadro 23. Índice de precios al consumidor.
Variaciones de julio con respecto al mismo mes de 2022, según principales aperturas regionales

Principales aperturas	Región geográfica del país					
	GBA	Pampeana	Noreste	Noroeste	Cuyo	Patagonia
	Porcentaje					
Nivel general	114,6	113,1	113,1	113,9	108,2	111,1
Alimentos y bebidas no alcohólicas	118,6	115,3	111,5	113,9	113,2	115,1
Alimentos	117,8	115,6	109,3	111,3	113,0	115,6
Pan y cereales	121,9	120,1	116,4	116,7	116,6	107,8
Carnes y derivados	87,2	84,6	77,4	78,1	81,7	90,0
Leche, productos lácteos y huevos	141,1	136,3	133,9	130,8	134,0	138,7
Aceites, grasas y manteca	96,0	94,9	82,3	91,2	92,8	97,6
Frutas	145,7	147,8	153,4	140,7	142,6	151,2
Verduras, tubérculos y legumbres	153,2	171,2	166,8	174,4	167,7	165,8
Azúcar, dulces, chocolate, golosinas, etc.	154,3	164,8	202,0	201,6	182,7	170,0
Bebidas no alcohólicas	125,8	111,8	134,8	138,0	115,6	110,8
Café, té, yerba y cacao	100,6	108,6	105,0	114,9	110,5	102,7
Aguas minerales, bebidas gaseosas y jugos	137,5	113,6	150,7	143,7	117,6	114,6
Bebidas alcohólicas y tabaco	118,3	122,7	129,4	122,2	117,2	119,9
Bebidas alcohólicas	128,7	129,0	140,8	134,4	126,4	129,0
Tabaco	109,2	115,9	110,2	110,6	109,9	112,7
Prendas de vestir y calzado	113,0	108,5	109,0	111,7	99,1	107,5
Prendas de vestir y materiales	115,7	111,1	107,9	115,3	104,7	112,3
Calzado	103,8	99,8	111,9	101,4	85,8	96,0
Vivienda, agua, electricidad, gas y otros combustibles	115,0	105,6	135,2	116,6	103,2	102,7
Alquiler de la vivienda y gastos conexos	86,4	90,5	81,0	99,1	92,3	68,7
Alquiler de la vivienda	78,6	90,2	80,3	100,0	92,3	67,9
Electricidad, gas y otros combustibles	160,7	124,5	172,8	134,2	119,5	126,9
Equipamiento y mantenimiento del hogar	113,5	112,8	119,5	117,2	113,8	114,4
Bienes y servicios para la conservación del hogar	111,9	113,4	115,6	117,4	111,2	117,9
Salud	105,7	110,6	110,4	114,3	113,6	110,5
Productos medicinales, artefactos y equipos para la salud	114,2	113,5	116,8	116,1	115,5	116,2
Gastos de prepagas	102,1	105,9	95,3	100,5	104,4	103,6
Transporte	104,7	97,9	97,0	97,3	88,2	99,8
Adquisición de vehículos	106,7	99,3	93,0	108,4	80,2	98,7
Funcionamiento de equipos de transporte personal	89,3	92,1	100,0	94,0	95,6	100,2
Combustibles y lubricantes para vehículos de uso del hogar	79,8	86,9	97,3	89,5	90,7	92,7
Transporte público	134,3	113,1	99,9	88,1	84,7	103,5
Comunicación	120,4	121,5	109,4	118,4	113,3	108,4
Servicios de telefonía e internet	119,3	121,1	111,2	118,4	114,4	106,7
Recreación y cultura	112,8	109,6	110,9	109,7	114,5	122,0
Servicios recreativos y culturales	109,2	101,3	82,8	94,9	103,6	95,6
Periódicos, diarios, revistas, libros y artículos de papelería	143,1	140,2	151,7	138,8	139,4	146,3
Educación	113,9	111,7	97,6	105,7	104,4	95,4
Restaurantes y hoteles	122,9	139,7	127,7	130,8	123,3	131,2
Restaurantes y comidas fuera del hogar	124,7	141,7	128,6	131,7	124,9	132,9
Bienes y servicios varios	117,5	113,8	117,9	112,4	113,5	115,4
Cuidado personal	111,6	114,9	117,8	111,9	111,5	114,0

Fuente: INDEC, Dirección Nacional de Estadísticas de Precios. Dirección de Índices de Precios de Consumo.

Breve nota metodológica

El Índice de precios al consumidor (IPC) de la República Argentina mide la evolución de los precios de un conjunto de bienes y servicios representativos del gasto de consumo de los hogares residentes en áreas urbanas. Sus resultados se publican para el total del país como índice nacional y para Cuyo, GBA, Noreste, Noroeste, Pampeana y Patagonia como índices regionales.

Los lineamientos metodológicos que se utilizan para el cálculo del IPC base diciembre 2016=100 están descriptos en la Metodología n° 32, disponible en: https://www.indec.gob.ar/ftp/cuadros/economia/metodologia_ipc_nacional_2019.pdf.

La estructura de ponderaciones para las canastas ha sido determinada de manera tal que refleje las proporciones de gasto de consumo de los hogares que pertenecen a cada región con base en la Encuesta de Gastos e Ingresos de los Hogares 2004/05. Estos gastos fueron actualizados por relativos de precios hasta diciembre de 2015 y a partir de entonces, mes a mes, se actualizan por precios, procedimiento descripto en la metodología. Una vez obtenidos los resultados de cada IPC regional, se calcula el IPC nacional a partir de la agregación de los índices de precios regionales. De este modo, se obtienen índices que permiten la comparación entre regiones y también su cotejo con respecto a resultados nacionales.

A partir de la publicación del IPC con cobertura nacional, el INDEC ha adoptado la Clasificación del Consumo Individual por Finalidad Argentina (COICOP Argentina), basada en la COICOP de Naciones Unidas, de 1999. Este clasificador cuenta con un primer nivel de desagregación conformado por un total de 12 divisiones: Alimentos y bebidas no alcohólicas; Bebidas alcohólicas y tabaco; Prendas de vestir y calzado; Vivienda, agua, electricidad, gas y otros combustibles; Equipamiento y mantenimiento del hogar; Salud; Transporte; Comunicación; Recreación y cultura; Educación; Restaurantes y hoteles; Bienes y servicios varios. El resto de los niveles de desagregación se pueden consultar en https://www.indec.gob.ar/ftp/cuadros/menusuperior/clasificadores/coicop_argentina_2019.xls.

Cobertura del IPC nacional

El relevamiento de precios está distribuido en 39 aglomerados urbanos de todas las provincias del país. La selección de estos aglomerados abarca las cabeceras de provincia: La Plata, Córdoba, Santa Rosa, Paraná, Santa Fe, San Salvador de Jujuy, Salta, San Miguel de Tucumán, San Fernando del Valle de Catamarca, La Rioja, Santiago del Estero, Corrientes, Posadas, Resistencia, Formosa, Gran Mendoza, San Juan, San Luis, Neuquén, Viedma, Rawson-Trelew, Río Gallegos y Ushuaia. Además, se cuenta con información de las siguientes localidades: Bahía Blanca, Zárate, Campana, Mar del Plata, Tandil, Río Cuarto, Villa María, Concordia, Rosario, Rafaela, San Ramón de la Nueva Orán, Presidencia Roque Sáenz Peña, San Rafael, San Carlos de Bariloche, Comodoro Rivadavia, Puerto Madryn y Río Grande. A este conjunto se agrega el relevamiento en la Ciudad Autónoma de Buenos Aires y los 24 partidos del Gran Buenos Aires.

Cuadro 24. Índice de precios al consumidor. Ponderaciones de la canasta, según divisiones, a diciembre de 2016

Nivel general y divisiones	Región geográfica del país					
	GBA	Pampeana	Noreste	Noroeste	Cuyo	Patagonia
	Porcentaje					
Nivel general	100,0	100,0	100,0	100,0	100,0	100,0
Alimentos y bebidas no alcohólicas	23,4	28,6	35,3	34,7	28,4	27,4
Bebidas alcohólicas y tabaco	3,3	3,8	3,6	3,1	3,6	3,5
Prendas de vestir y calzado	8,5	10,4	11,6	12,4	11,4	12,8
Vivienda, agua, electricidad, gas y otros combustibles	10,5	8,7	8,1	7,0	8,9	10,1
Equipamiento y mantenimiento del hogar	6,3	6,3	7,8	6,1	6,3	6,5
Salud	8,8	8,2	5,3	6,3	7,4	5,0
Transporte	11,6	10,4	9,6	8,4	12,1	13,4
Comunicación	2,8	2,9	2,8	2,6	2,5	3,2
Recreación y cultura	7,5	7,4	6,2	5,9	6,7	7,8
Educación	3,0	1,6	1,4	2,0	2,2	2,1
Restaurantes y hoteles	10,8	8,1	5,0	8,0	6,8	5,1
Bienes y servicios varios	3,6	3,6	3,3	3,4	3,6	3,1

Fuente: INDEC, Dirección Nacional de Estadísticas de Precios. Dirección de Índices de Precios de Consumo.

Cuadro 25.

Índice de precios al consumidor.**Participación porcentual de cada región en el gasto de consumo de los hogares, con respecto al total nacional**

Región geográfica	Porcentaje del gasto en consumo
Total nacional	100,0
Región GBA	44,7
Región Pampeana	34,2
Región Noreste	4,5
Región Noroeste	6,9
Región Cuyo	5,2
Región Patagonia	4,6

Fuente: INDEC, Dirección Nacional de Estadísticas de Precios. Dirección de Índices de Precios de Consumo.

Características del relevamiento de precios

Cada mes se observa una cantidad aproximada de 320.000 precios en los puntos de recolección. El relevamiento se efectúa todos los días hábiles del mes y abarca negocios tradicionales de distintos rubros (verdulerías, carnicerías, panaderías, etc.), súper e hipermercados, empresas prestadoras de servicio, colegios y hogares inquilinos seleccionados en concordancia con la distribución de los gastos según el tipo de negocio a partir de la ENGHo 2004/2005 y con posteriores ajustes y adecuaciones. El relevamiento se realiza de forma directa a través de la visita o contacto de un encuestador a cada establecimiento u hogar seleccionado, mediante llamadas telefónicas, correo electrónico, página web y publicaciones.

Principales aperturas regionales

A partir de mayo de 2019 se integran a la información publicada las principales aperturas regionales a nivel de grupo y clase, con lo cual se brinda una descripción más detallada de las variaciones mensuales presentadas en cada informe.

Para la selección de grupos y clases se consideró, como criterio general, que representen en la base diciembre=2016 al menos un 2% de la canasta de todos los índices regionales. En los casos particulares comprendidos en la división “Alimentos y bebidas no alcohólicas” y los bienes y servicios regulados, se consideró el 1,5%.

Así, en las divisiones “Alimentos y bebidas no alcohólicas”, “Bebidas alcohólicas y tabaco”, “Prendas de vestir y calzado” y “Transporte”, los grupos publicados representan la totalidad de la división. En el resto de las divisiones, la cobertura de grupos publicados es parcial. Por ejemplo, en la división “Vivienda, agua, electricidad, gas y otros combustibles” de la región Patagonia, los grupos publicados representan el 90,1%, mientras que la división “Educación” no se encuentra abierta en grupos. El detalle por región puede observarse en el cuadro 26.

Cuadro 26.

Índice de precios al consumidor.**Porcentaje de ponderación cubierta por los grupos publicados en las divisiones, según región, a diciembre de 2016**

Nivel general y divisiones	Región geográfica del país					
	GBA	Pampeana	Noreste	Noroeste	Cuyo	Patagonia
	Porcentaje					
Nivel general	100,0	100,0	100,0	100,0	100,0	100,0
Alimentos y bebidas no alcohólicas	100,0	100,0	100,0	100,0	100,0	100,0
Bebidas alcohólicas y tabaco	100,0	100,0	100,0	100,0	100,0	100,0
Prendas de vestir y calzado	100,0	100,0	100,0	100,0	100,0	100,0
Vivienda, agua, electricidad, gas y otros combustibles	91,4	93,1	88,9	90,0	93,3	90,1
Equipamiento y mantenimiento del hogar	58,7	60,3	46,2	60,7	58,7	46,2
Salud	80,7	79,3	77,4	76,2	81,1	70,0
Transporte	100,0	100,0	100,0	100,0	100,0	100,0
Comunicación	96,4	96,6	96,4	96,2	96,0	96,9
Recreación y cultura	78,7	77,0	88,7	83,1	79,1	84,6
Educación	-	-	-	-	-	-
Restaurantes y hoteles	95,4	96,3	96,0	97,5	95,6	96,1
Bienes y servicios varios	77,8	86,1	93,9	94,1	86,1	87,1

Fuente: INDEC, Dirección Nacional de Estadísticas de Precios. Dirección de Índices de Precios de Consumo.

Nota explicativa

Precios acordados entre el Estado y las empresas

Los precios relevados que se encuentran dentro de programas de acuerdo entre el Estado y el sector empresarial para julio representan el 3,38% del total de precios relevados en el GBA. La presencia de estos precios en la muestra no depende de decisiones de relevamiento. En general, los productos que forman parte de un acuerdo de precios se actualizan con cierta periodicidad y se modifican las presentaciones incluidas.

En el enlace https://www.indec.gob.ar/ftp/cuadros/economia/sh_ipc_precios_promedio.xls se encuentra disponible el cuadro con los porcentajes de precios acordados dentro de la muestra de precios relevados para una selección de los ítems de la canasta desde abril de 2016.

Enlaces a más detalles

Pueden consultarse las series desde diciembre de 2016 hasta el período de referencia del presente informe en los cuadros que se encuentran en formato digital disponibles en: https://www.indec.gob.ar/ftp/cuadros/economia/sh_ipc_08_23.xls

La serie de precios promedio está disponible en: https://www.indec.gob.ar/ftp/cuadros/economia/sh_ipc_precios_promedio.xls

También se puede acceder al archivo de las series de las principales aperturas regionales, desde diciembre de 2016, en: https://www.indec.gob.ar/ftp/cuadros/economia/sh_ipc_aperturas.xls